

説明会用資料

# JPO出版情報登録センターの データ仕様の変更について

2016年3月15日/3月23日/3月25日

一般社団法人日本出版インフラセンター(JPO)

出版情報登録センター管理委員会

<https://jpro.jpo.or.jp/>

## 出版社による書誌内容の確定をして下さい！

- 出版情報登録センターに登録した近刊情報は出版社自身の責任で確定情報にして下さい。
- 情報の利用社（取次会社、書店、図書館等）が確定された書誌情報として、発売前に利用できるように早めに確定情報にする必要があります
- 確定作業は発売予定日の2週間前までにお願いします

# ■進化比較表(近刊情報から出版情報へ)

近刊情報センター 書誌情報		➔	出版情報登録センター 書誌情報	
刊行前の紙の書籍	対象		未刊と既刊、紙と電子、全ての図書	
2011年4月1日	稼働開始日		2015年7月1日	
発売8日後に書影も含め全て削除	保存期間		登録後、書影も含め永久保存	
書店、取次	利用者		書店、取次、図書館、一般(著作権)	
事前予約の獲得	主な目的		取次仕入情報の提供 事前予約の獲得、販売促進情報の提供 著作権登録と照会 再販情報、消費税率(軽減税率)の確認 図書館の選書情報 国会図書館納本受付(全国書誌番号)確認	
1点477円	出版社負担		一般書籍1点1,000円、電子書籍1点500円	
「何も足さない、何も引かない」	加工		データ蓄積のための校正	
特になし 修正箇所は出版社が上書きで訂正	書誌情報の 内容確定		出版社での内容確定(発売2週間前) 確定書誌(既刊)DBを作成(発売10日前) 搬入確定(取次見本による) 納本確定(国会図書館による)	

# ■ 出版情報の流れ(今後)

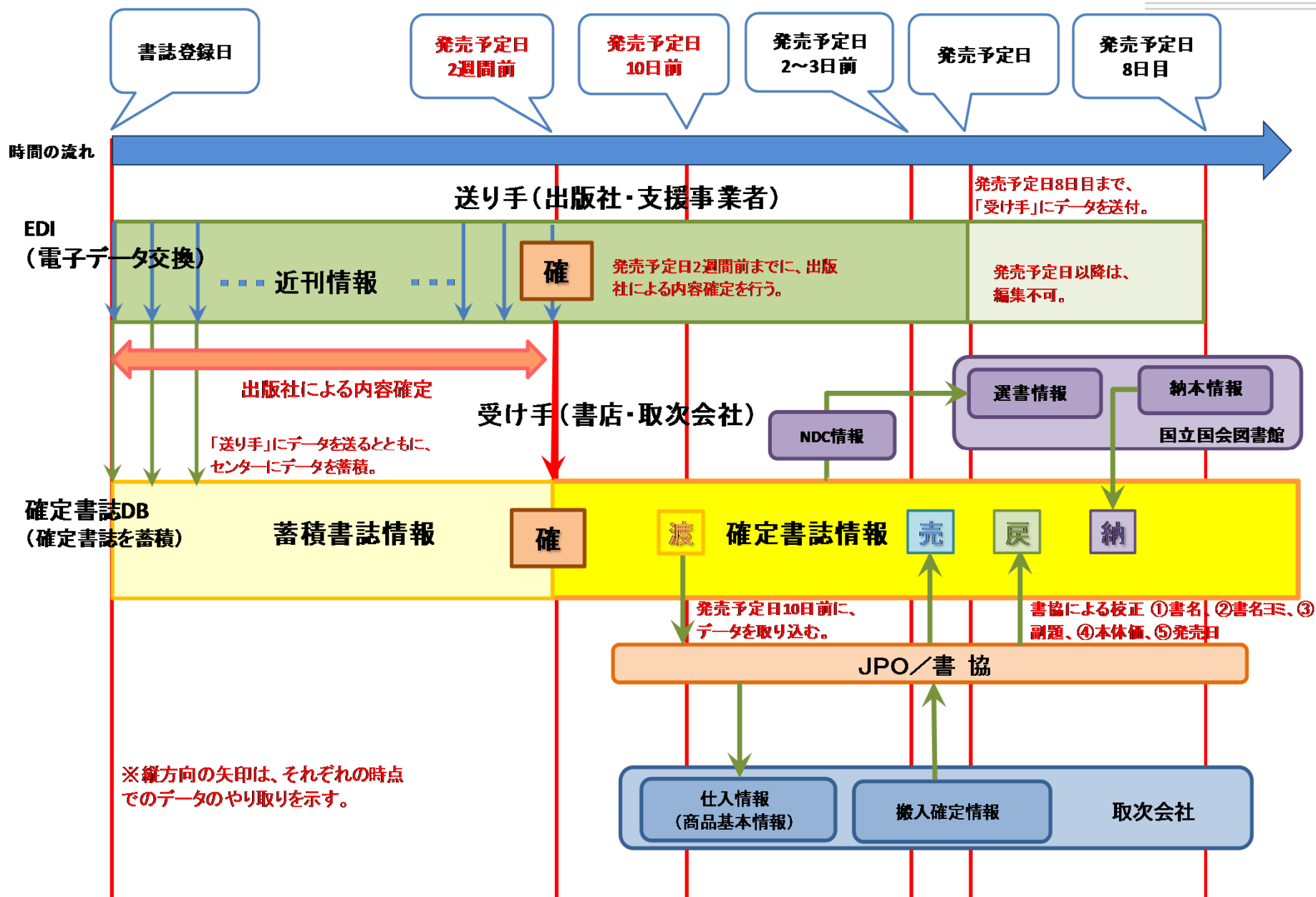

# ■ 書誌データベースの相違

書籍協会データベースセンター

出版社書誌情報(無料)

共通書誌情報  
システム

出版デジタル機構(無料)

JPO出版情報登録センター

課金承諾書提出出版社 &  
登録書誌情報(有料)

# ■ データ仕様変更の目的

## ① 運用面の改善

出版情報登録センターが、2015年7月の本稼働後に行う予定だった運用面の改善

## ② 今後の出版業界を取り巻く課題への対応

上記を図るべく従来の各仕様について、データ項目とフォーマットを一部、見直すことを目的とします。

# ■ データ仕様変更について ①

- データの器となる仕様の変更準備を行いました
- 問題なく運用可能なものから、実際の利用をスタートさせます

**2016年3月17日より実施**

- ① 「出版社による内容確定フラグ」項目の追加
- ② 「著者なし」時の表記の統一
- ③ 「著者略歴」の表記方法の変更
- ④ 複数の出版者記号をもつすべての「ISBN出版者記号」の記載
- ⑤ 新刊発売時に「時限再販」の実施日が決定している商品の表記
- ⑥ データ仕様における誤記や曖昧な表記等の修正

今後、運用を検討の上、実施予定の項目

- ① 「これから出る本」用項目の追加
- ② 既刊本「再販・非再販」項目の途中切替え  
(時限再販)の場合の追加と対応
- ③ 軽減税率適用時の「税率」項目等の追加
- ④ 販売条件表記の追加見直し



## A. 「出版社内容確定」の入力について

-書店・取次店向け情報-	注意事項
<b>表示</b>	1. 書店・取次店向け情報を設定する場合には「表示」ボタンを押して下さい。 2. 書店・取次店向け情報は内容欄に入力する必要があります。書店・取次店向け情報を入力してください。 3. 内容欄は改行を入力すること
最後の入力項目として、出版社内容確定が追加されます。	
-出版社内容確定-	注意事項
	1. 発売予定日2週間前までに出版社による内容確定を行ってください。
* 出版社内容確定	<b>確定前</b> <b>内容確定</b>
<b>確認</b>	<b>編集をキャンセルする</b>

## B. 「著者なし」の入力について

-著者名、著者名区分-	「著者なし」ボタンが追加されます。
<b>追加</b> <b>削除</b>	著者情報を入力してください。
<b>著者なし</b>	2. 複数名の設定が可能です。フォームを追加する場合は「追加」ボタンを押してください。 3. フォームを削除する場合は「削除」ボタンを押してください。一番下のフォームが削除されます。
著者名(1)	
* 最大100文字	
著者名区分(1)	<input type="checkbox"/> 著・文・その他 <input type="checkbox"/> 編集 <input type="checkbox"/> 監修 <input type="checkbox"/> 翻訳 <input type="checkbox"/> イラスト・画 <input type="checkbox"/> 原著 <input type="checkbox"/> 企画・原案 <input type="checkbox"/> 写真 <input type="checkbox"/> 解説 <input type="checkbox"/> 朗読



著者なしの場合は、「著者なし」ボタンをクリックします。

-著者名、著者名区分-	注意事項
<b>追加</b> <b>削除</b>	1. 著者情報を入力してください。
<b>著者なし</b>	2. 複数名の設定が可能です。フォームを追加する場合は「追加」ボタンを押してください。 3. フォームを削除する場合は「削除」ボタンを押してください。一番下のフォームが削除されます。
<b>「著者なし」で登録。</b>	

入力欄が非表示となり、「著者なし」で登録する事を伝えるメッセージが表示されます。

## C. 「出版者記号」の入力について

- 発行元情報 -		注意事項
<input type="button" value="隠す"/>		1. 発行元 2. 変更力 3. 出版社
<div style="border: 1px solid orange; padding: 5px; margin-bottom: 10px;">             「+」クリックで、右に入力欄が追加されていきます。              取得されている全ての出版者記号を登録してください。           </div>		
* ISBN出版者記号	<input type="button" value="+"/> <input type="button" value="-"/> 949999 90000 8500	
* 取引コード	<input type="text" value="0000"/> <small>現在 4 文字 残りあと 0 文字</small>	<div style="border: 1px solid orange; padding: 5px;">             「-」クリックで、一番右の入力欄から削除されます。           </div>
* 出版社名	日本出版インフラセンター	

- 発売元情報 -		注意事項
<input type="button" value="隠す"/>		1. 発売元出版社情報は登録されているデータを元に自動的に入力されます。 2. 変更がある場合にのみ"表示"ボタンを押して変更を行ってください。
* ISBN出版者記号	<input type="button" value="+"/> <input type="button" value="-"/> 949999 90000 8500	<div style="border: 1px solid orange; padding: 5px;">             「+」、「-」については、上記と同様です。           </div>
* 取引コード	<input type="text" value="0000"/> <small>現在 4 文字 残りあと 0 文字</small>	
* 出版社名	<input type="text" value="日本出版インフラセンター"/> <small>現在 12 文字 残りあと 88 文字</small>	

## D. 「時限再販」の入力について

- 価格・条件 -		注意事項
		1. 複合商品、手帳、カレンダー、日記等は、非再販商品として登録して下さい。 2. 再販・非再販の切替の有無を選択してください。(計画がある場合は、2か月前からの公示を推奨。)
* 販売条件	委託(デフォルト) ▼	
* セット商品分売可否	単品分売不可(デフォルト)	
* 再販・非再販 (近刊なら発刊時、 既刊なら現在の状態)	<input checked="" type="button" value="再販"/> <input type="button" value="非再販"/>	<div style="border: 1px solid orange; padding: 5px;">             発刊時は「再販」なので、「再販」を選択します。           </div>
* 切替予定	<input type="button" value="なし"/> <input checked="" type="button" value="あり"/>	<div style="border: 1px solid orange; padding: 5px;">             時限再販の場合は「あり」を選択します。           </div>
* 再販・非再販開始日	<input type="text" value="20160101"/> <input type="button" value="←"/> <small>←をクリックして、カレンダーから選択してください。</small>	
* 本体価格 <small>最大12文字</small>	<input type="text" value="1500"/>	<div style="border: 1px solid orange; padding: 5px;">             価格拘束を解く日を入力します。           </div>

# 基本書誌情報 <登録画面>

基本書誌情報登録

ヘルプ

## ■ 書誌情報の登録手順

- 新規登録の場合は、基本書誌情報5項目 → 書誌詳細の順に登録してください。
    - 紙の近刊情報登録は、書誌詳細の登録まで行う必要があります。
    - 電子書籍の登録は、基本書誌情報5項目のみの登録となります。
  - 情報の更新の場合は、検索して詳細表示ページから「編集」ボタンをクリックしてください。
- ※詳細はヘルプを参照してください。

- 媒体 -	注意事項
	1. 必須項目です。 2. 紙の書籍であるか電子書籍であるかを選択してください。
* 媒体	<input type="radio"/> 紙 <input type="radio"/> 電子

- キーコード -	注意事項
	1. 必須項目です。 2. ISBNコードまたはJP-eコードを入力してください。 3. 登録されているISBN出版社記号が適用された状態でフォームが表示されます。 4. ISBNのチェックディジットに誤りがある場合はチェックディジットがクリアされます。
* キーコード	<input type="button" value="ISBN"/> <input type="button" value="JP-e"/> 978-4- 08 - 102070 - 6

- 出版物名(書名) -	注意事項
	1. タイトル・書名を入力して下さい。
* 出版物名(書名)	<input type="text" value="フランスのおいしい休日"/>
	現在 11 文字 残りあと 289 文字



- 著者名、著者名区分 -	注意事項
<input type="button" value="追加"/> <input type="button" value="削除"/>	1. 著者情報を入力してください。 2. 複数名の設定が可能です。フォームを追加する場合は「追加」ボタンを押してください。 3. フォームを削除する場合は「削除」ボタンを押してください。一番下のフォームが削除されます。
<input type="button" value="著者なし"/>	
* 著者名(1)	<input type="text" value="伊藤 まさこ"/>
	現在 6 文字 残りあと 94 文字
著者名区分(1)	<input checked="" type="checkbox"/> 著・文・その他 <input type="checkbox"/> 編集 <input type="checkbox"/> 監修 <input type="checkbox"/> 翻訳 <input type="checkbox"/> イラスト・画 <input type="checkbox"/> 原著 <input type="checkbox"/> 企画・原案 <input type="checkbox"/> 写真 <input type="checkbox"/> 解説 <input type="checkbox"/> 朗読

- 発行元出版社 -	注意事項
	1. 発行元出版社名を入力してください。
* 発行元出版社	<input type="text" value="集英社"/>
	現在 3 文字 残りあと 97 文字

登録内容の確認

# 書誌詳細情報 <登録画面>①

- ISBNコード -	注意事項
	1. 登録されているISBN出版社コードが初期値として入力されています。続けて書誌コードを入力して下さい。 2. チェックディジットに誤りがある場合には自動的に訂正されます。ご注意ください。

* ISBNコード	978 - 4 - 08 - 102070 - 6
-----------	---------------------------

-データ入力者情報 - (連絡先担当者情報)	注意事項
	1. 部署、FAX番号以外の入力者情報は登録されているデータを元に自動的に入力されます。 2. 連絡先担当者入力欄は "氏名;部署;電話番号;FAX番号" のように入力してください。 3. 電話番号・FAX番号については半角数字・ハイフンありで入力下さい。

* 連絡先会社名 最大30文字	集英社
* 連絡先担当者 最大300文字	集英社;コミックス・コンテンツ販売部; 03-3230-6319;
担当者E-mail 最大300文字	

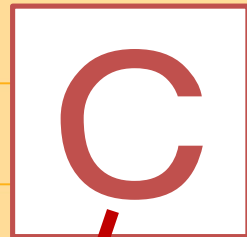

-発行元情報 -	注意事項
<input type="button" value="隠す"/>	1. 発行元出版社情報は登録されているデータを元に自動的に入力されます。 2. 変更がある場合にのみ"表示"ボタンを押して変更を行ってください。 3. 出版社名は、 <a href="#">基本書誌情報の登録・更新ページ</a> で設定してください。
* ISBN出版者記号	+ - 08
* 取引コード 最大4文字	3041
* 出版社名	集英社
-発売元情報 -	注意事項
<input type="button" value="隠す"/>	1. 発売元出版社情報は登録されているデータを元に自動的に入力されます。 2. 変更がある場合にのみ"表示"ボタンを押して変更を行ってください。
* ISBN出版者記号	+ - 08
* 取引コード 最大4文字	3041
* 出版社名 最大100文字	集英社

-ジャンル -	注意事項
	1. コードは半角で入力して下さい。

* コード 最大4文字	9426
ジャンルコード	未設定

# 書誌詳細情報 <登録画面>②

-書籍タイトル-		注意事項
		<ol style="list-style-type: none"><li>1. 書籍名は、<a href="#">基本書誌情報の登録・更新ページ</a>で設定してください。</li><li>2. カナ入力欄は全角カナ文字のみを使用し、数値もカナ読みに変えて入力下さい。</li><li>3. カナ入力欄に入力された英数字及び一部の記号は、確認画面に移行する際に自動的にカナ読みに変換されますが、単純な変換しかサポートしません。正しく入力する為には全てカナで入力してください。</li></ol>
*	書籍名	フランスの美しい休日
*	(カナ) 最大300文字	フランスノオイシイキュウジツ
-サブタイトル-		注意事項
表示		<ol style="list-style-type: none"><li>1. サブタイトルを設定する場合には"表示"ボタンを押して下さい。</li><li>2. カナ入力欄は全角カナ文字のみを使用し、数値もカナ読みに変えて入力下さい。</li><li>3. カナ入力欄に入力された英数字及び一部の記号は、確認画面に移行する際に自動的にカナ読みに変換されますが、単純な変換しかサポートしません。正しく入力する為には全てカナで入力してください。</li><li>4. 改行を入力しても、登録時に改行は無視されますので、ご注意ください。</li></ol>
-レーベル-		注意事項
表示		<ol style="list-style-type: none"><li>1. レーベルを設定する場合には"表示"ボタンを押して下さい。</li><li>2. カナ入力欄は全角カナ文字のみを使用し、数値もカナ読みに変えて入力下さい。</li><li>3. カナ入力欄に入力された英数字及び一部の記号は、確認画面に移行する際に自動的にカナ読みに変換されますが、単純な変換しかサポートしません。正しく入力する為には全てカナで入力してください。</li></ol>
-シリーズ-		注意事項
表示		<ol style="list-style-type: none"><li>1. シリーズを設定する場合には"表示"ボタンを押して下さい。</li><li>2. カナ入力欄は全角カナ文字のみを使用し、数値もカナ読みに変えて入力下さい。</li><li>3. カナ入力欄に入力された英数字及び一部の記号は、確認画面に移行する際に自動的にカナ読みに変換されますが、単純な変換しかサポートしません。正しく入力する為には全てカナで入力してください。</li></ol>
-配本回数-		注意事項
表示		<ol style="list-style-type: none"><li>1. 配本回数を設定する場合には"表示"ボタンを押して下さい。</li><li>2. 配本回数は半角数字・整数で入力して下さい。</li></ol>
-著者-		注意事項
		<ol style="list-style-type: none"><li>1. 著者区分・著者名は、<a href="#">基本書誌情報の登録・更新ページ</a>で設定してください。</li><li>2. カナ入力欄は全角カナ文字のみを使用し、数値もカナ読みに変えて入力下さい。</li><li>3. 著者情報は上から順に番号が割り振られ、書誌情報を表示する際はこの番号順に表示されます。</li><li>4. 著者区分は、「編著」の場合は「著・文・その他」と「編集」に、「監訳」の場合には「監修」と「翻訳」にしてください。</li><li>5. 該当する区分がない場合は、著者略歴に区分を入力してください。</li><li>6. 改行を入力しても、登録時に改行は無視されますので、ご注意ください。</li></ol>
著者 1		
*	著者区分	著・文・その他
*	著者名	伊藤 まさこ
*	(カナ) 最大100文字	イトウマサコ
	著者略歴(紹介) 最大500文字	

# 書誌詳細情報 <登録画面>③

-判型-	注意事項
	<ol style="list-style-type: none"> <li>判型は既存の判型から選択するか、実寸値を入力するかを選んで下さい。</li> <li>実寸値で入力する場合は半角数字で入力して下さい。</li> <li>「実寸値を入力」を選択した場合であっても、縦・横の入力が無ければ「判型未定」に変更されます。</li> </ol>
<input type="radio"/>	既存の判型から選択
<input type="radio"/>	実寸値を入力
<input checked="" type="radio"/>	判型未定(非推奨)

発売日前には判型を入力してください。

-ページ数-	注意事項
<input type="button" value="隠す"/>	<ol style="list-style-type: none"> <li>ページ数を設定する場合は「こま」表示"ボタンを押して下さい。</li> <li>ページ数を入力する場合は半角数字で入力して下さい。</li> </ol>
* ページ数	128
最大6文字	

-書誌言語-	注意事項
<input type="button" value="追加"/> <input type="button" value="削除"/>	<ol style="list-style-type: none"> <li>書誌言語はデフォルトで "jpn(日本語)" が設定されています。</li> <li>書誌言語を変更・追加する場合は「こま」追加"ボタンを押して下さい。複数設定が可能です。</li> <li>言語コードはこちらを参照してください。-&gt; <a href="#">ONIX言語コード表</a></li> </ol>
* 書誌言語 1	jpn
最大3文字	

-発売予定日等-	注意事項
	<ol style="list-style-type: none"> <li>日付入力欄をクリックすると、カレンダーが表示されますので、該当日を選択してください。</li> <li>「発売情報解禁日」は、「送り手」(出版社)が「受け手」(書店・取次会社等)に対して、情報の公開を指定日以降として頂く旨を伝えるための項目です。 ただし、JPROのシステム側で、この項目にもとづいて「受け手」への情報公開を制限する(情報を指定日まで配信しない)わけではありません。 指定日にもとづく情報公開の制限(情報の非公開とその解禁)は、あくまでも「受け手」側の対応となります。 予めご承知おき下さるようお願い致します。</li> </ol>
* 発売予定日	20071114 ←クリックして、カレンダーから選択してください。 <input type="checkbox"/> 発売協定日としても設定する場合はチェックして下さい。
注文・申込締切日	←クリックして、カレンダーから選択してください。
発売情報解禁日	←クリックして、カレンダーから選択してください。

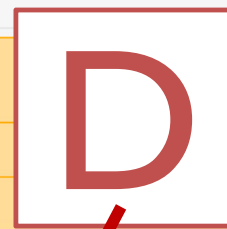

-価格・条件-	注意事項
	<ol style="list-style-type: none"> <li>複合商品、手帳、カレンダー、日記等は、非再販商品として登録して下さい。</li> <li>再販・非再販の切替の有無を選択してください。(計画がある場合は、2か月前からの公示を推奨。)</li> </ol>
* 販売条件	委託(デフォルト) ▾
* セット商品分売可否	単品分売不可(デフォルト) ▾
* 再販・非再販 (近刊なら発刊時、 既刊なら現在の状態)	<input type="button" value="再販"/> <input type="button" value="非再販"/>
* 切替予定	<input type="button" value="なし"/> <input type="button" value="あり"/>
* 本体価格	1400
最大12文字	



# 書誌詳細情報 <登録画面>④

- 特価価格 - 表示	注意事項 1. 特価価格を設定する場合にのみ表示ボタンを押して下さい。 2. 価格は半角数字・整数で入力して下さい。 3. 特価価格期間の日付入力欄をクリックすると、カレンダーが表示されますので、該当日を選択してください。
- 対象読者 - 表示	注意事項 1. 対象読者の設定は児童書の場合のみ入力となります。 2. 対象読者を設定する場合にのみ表示ボタンを押して下さい。
- 成人指定 -	注意事項 1. 危険な表現内容を含む場合は【成人向け】を選択して下さい。 2. 表現内容の種別を明確にしたい場合は【成人向け(性)】【成人向け(暴力)】【成人向け(薬物)】【成人向け(言語)】を選択することもできます。
* 成人指定	成人指定無し(デフォルト)
- 内容紹介・目次 - 追加 削除	注意事項 1. このフォームでは <b>内容紹介(取次広報誌用・読者用)</b> 及び <b>目次</b> の入力が可能です。 2. 内容紹介を設定する場合にのみ追加ボタンを押して下さい。複数設定が可能です。 3. 勧誘等のURLを入力することは禁止されています。 4. 内容欄は改行を入力することが可能です。改行は登録時に   へと自動的に変換されます。その為、改行は4文字として計算されますので、ご注意ください。
* メッセージ種別	<input type="radio"/> 内容紹介1(取次広報誌(書店向け)用) <input checked="" type="radio"/> 内容紹介2(読者/仕入れ参考用) <input type="radio"/> 目次
* 内容 現在 93 文字 残りあと 1207 文字	アルガス、バスク。食いしん坊な田舎のまち 食いしん坊を自認する著者が「1月のその先にあるおいしいもの」 を求めて、ふたつの地方を旅しました。貴重な旅情報に加え、食の 知識の深まる1冊。
- キーワード - 追加 削除	注意事項 1. キーワードを設定する場合にのみ追加ボタンを押して下さい。 2. 複数のキーワードを入力する場合は各フォームに1つずつ入力して下さい。 3. また、キーワードが多く、フォーム数が足りない場合は追加ボタンを押して下さい。
- 付録 - 追加 削除	注意事項 1. 付録を設定する場合にのみ追加ボタンを押して下さい。複数設定が可能です。 2. 改行を入力しても、登録時に改行は無視されますので、ご注意ください。
- 書誌画像 - 追加 削除	注意事項 1. 書誌画像を設定する場合にのみ追加ボタンを押して下さい。3枚まで設定が可能です。 2. 画像ファイルはISBNコード番号を利用したファイル名に自動的に変換されます。(項目名参照) 3. 書影は ISBN.jpg の画像ファイル入力欄に指定して下さい。 4. 書誌画像フォーマットは <b>RGBモードで保存したjpgファイル</b> に限定されています。CMYKモードで保存したjpgファイルを利用されないよう、ご注意ください。 5. 書誌画像のサイズは縦500px以上が推奨となっています。
- 書店・取次店向け情報 - 表示	注意事項 1. 書店・取次店向け情報を設定する場合にのみ表示ボタンを押して下さい。 2. 書店・取次店向け情報は内容紹介には入れられない、書店の仕入れに役立つ情報を入力して下さい。 3. 内容欄は改行を入力することが可能です。改行は登録時に   へと自動的に変換されます。
- 出版社内容確定 -	注意事項 1. 発売予定日2週間前までに出版社による内容確定を行ってください。
* 出版社内容確定	確定前 内容確定
確認	編集をキャンセルする

# 書誌詳細情報 <確認画面>

基本書誌項目	書誌詳細	出版権情報	販促情報	ヘルプ				
<div style="display: flex; justify-content: space-between; align-items: center;"> <div style="border: 2px solid red; padding: 5px; font-weight: bold; font-size: 1.2em;">紙既確</div> <div style="font-size: 3em; font-weight: bold; color: red;">A</div> </div>								
基本情報	キーワード	978-4-08-102070-6						
	ジャンル	[Cコード: 9426]						
	書籍名	フランスのおいしい休日(フランス/オイシイキュウジツ)						
	サブタイトル							
	レーベル名							
	シリーズ名		巻次					
	書誌画像							
著者情報	著者 1	区分	著・文・その他	氏名	伊藤まさこ(イトウマサコ)			
		略歴						
商品情報	判型	未定	頁数	128頁	言語	jpn	配本回数	
	対象読者				成人指定			
	キーワード							
	付録情報							
販売情報	発売予定日	2007年11月14日			発売協定日			
	事前申込締切日				情報公開日			
	本体価格(再販)	1400円	販売条件	委託(デフォルト)	セット分売可否	単品分売不可(デフォルト)		
	特価価格		特価期間					
内容情報	<p>内容紹介2(読者/仕入れ参考用)</p> <p>アルガス、バスク。食いしん坊な田舎のまち 食いしん坊を自認する著者が「世界の先にあるおいしいもの」を求めて、ふたつの地方を旅しました。貴重な旅情報に加え、食の知識の深まる1冊。</p>							
発行・発売	発行元情報				発売元情報			
	ISBN出版者記号	08			ISBN出版者記号	08		
	取引コード	3041			取引コード	3041		
	出版社名	集英社			出版社名	集英社		
連絡先	出版社名	集英社						
	担当者情報	集英社; コミックス・コンテンツ販売部; 03-3230-6319;						
	担当者E-mail							
最終更新ユーザー	JPO出版情報登録センター							
最終更新日時	2015年06月30日 14時34分02秒							
編集		ONIX出力			閉じる			



## JPO 出版情報登録センター入力項目表 【「データ仕様 第3版」準拠】

## ・全52項目

・網掛けは必須21項目(内デフォルト設定5)

項目	内容・フォーマット他	入力ガイドライン
1 ISBN	ハイフン無し 13桁半角数字	全ての項目の基本キー、変更不可。取消した場合も原則再利用はできません。
2 取引コード	4ケタ	
3 発行元出版社		社名、ISBN出版者記号、取引コード。
4 発売元出版社	発行元と違う場合のみ記入。	
5 部署		登録商品に対する問合せ先。(項目5~9)
6 担当者名		対応専用部署がある場合は、担当者名はなくても可とする。
7 電話	99-9999-9999	市外局番よりハイフン有り。 IP電話050対応。
8 FAX	99-9999-9999	市外局番よりハイフン有り。
9 E-mail		
10 Cコード	4ケタ半角数字	
11 ジャンルコード	取次広報誌ジャンルコードに準ずる。	CVS専用のコミックス(廉価版)の場合は、必ずジャンルコードを入力。
12 書名	刊行前は全て仮という認識を共有した上で、仮題表記については出版社の判断。	「新版」「新装版」「全8巻セット」等はタイトルに含む。
13 書名 読み	全角カタカナ	数値や外国語もカナ読みに変えて入力。
14 サブタイトル		
15 サブタイトル 読み	全角カタカナ	数値や外国語もカナ読みに変えて入力。
16 レーベル		新潮文庫、岩波ジュニア新書、とんぼの本等シリーズよりも大きなくくり。
17 レーベル読み	全角カタカナ	数値や外国語もカナ読みに変えて入力。
18 シリーズ名		
19 シリーズ名 読み	全角カタカナ	数値や外国語もカナ読みに変えて入力。
20 シリーズ巻次	任意の英数字使用可。	上巻、I、II、1、2nd、上、下、天、地等。
21 配本回数	第〇回配本	全集ものなどの配本回数
22 セット商品分売可否	1、単品分売不可(デフォルト) 2、セット商品分売可 3、セット商品分売不可	1冊ものは分売不可です。
23 著者名1	著者名の件数は制限無し。重要度の順に入力。	日本人と漢字で表される東洋人などは、姓と名の間は半角スペース。欧米人は書籍に表示されているとおり。 邱 永漢、ジョナサン・D・モレロ
24 著者名1 読み	全角カタカナ 姓と名の間は半角スペース。	キュウ エイカン、ジョナサン ディ モレロ
25 著者名1 区分	著、編、訳、監修等。	「監訳」などは「監修」「翻訳」の両方をセット。 区分コードがないものは「著・文・その他」とし、内容紹介や著者略歴で補足。
26 著者略歴(紹介) 1	500字以内。	住所、電話、メールアドレス等変更の可能性のあるものは不可。 大学生協連への情報提供の場合は著者の大学名を記入。
- 著者名2		
- 著者名2 読み	全角カタカナ。	
- 著者名2 区分	著、編、訳、監修等。	
- 著者略歴(紹介) 2		
- ↓		
27 判型	取次広報誌分類に準じ、コード付けをする。但し新書(B40)、文庫(A6)とし、ハガキははずす。分類外の「その他」「未定」を追加。	
28 判型(実寸)	「その他コード」をつけた場合必須。 タテ( )mm ヨコ( )mm	縦横サイズのみ。
29 ページ数	数字のみカンマ不要。	
30 本体価格	数字のみカンマ不要。	予価の場合高めに設定を推奨。

52	税(税率)	税率のタイプ(標準/軽減)、税率(%)。	
31	特価本体価格		
32	特価期限	yyyymmdd	
33	発売予定日	yyyymmdd 20101208 未確定の場合も予定日を入力。上・中・下旬は不可。	書店、読者にとって大変重要なので、こまめなメンテナンスを。発売予定日8日を過ぎたものはエラー扱いとなり、書店・取次に送信されない。 取次搬入予定日+2日(日祝除く)を推奨。
34	発売協定日	yyyymmdd	発売協定日があればこちらにも入力(発売予定日と同日付)。
35	注文・申込締切	yyyymmdd事前注文受付締切日。	設定されていない場合は事前注文不可。予約活動のためには必ず入力のこと。
36	発売情報解禁日	yyyymmdd	指定しなければ縛りはなし。「送り手」(出版社)が「受け手」(書店・取次会社等)に対して、情報の公開を指定日以降として頂く旨を伝えるための項目。
37	通貨単位	YEN固定	ONIXが世界標準のため必須。将来海外に販路を広げる時にも必要。
38	言語設定	jpn(日本語、デフォルト) eng(英語) chi(中国語) 他コードリスト参照。	複数OK。
39	再販	1、再販商品(デフォルト) 2、非再販商品	新刊発売時点での再販商品か否かの区別。再販・非再販の切替時の日付や時限再販の日付も記入。詳細は50「その他出版社記入欄」で。
40	販売条件	1、委託(デフォルト) 2、買切	新刊発売時点での委託か否かの区別。詳細は50「その他出版社記入欄」で。
41	対象読者	児童書の場合記入(週速報分類に高校を追加)。	
42	成人指定	成人指定の有無 1、有り 2、無し(デフォルト)	
43	内容紹介1	取次広報誌(書店向)用 全角62字以内。	予約活動のためには、できるかぎり記入のこと。
44	内容紹介2	読者用及び仕入参考用のより詳しい紹介。そのままサイトアップできる説明とする。1300字以内。	62文字を超えるものは最初から「内容紹介2」に記入。ホームページのURL、またセミナー等への勧誘の文言は不可。
51	内容紹介3	「これから出る本」用の以下の項目を記入。 「著者表示」(全角17文字以内)、 「分類」(半角数字4桁)、 「読者対象」(半角数字2桁)、 「内容紹介」(全角63文字以内)、 「これ本掲載時期」(半角数字8桁)	それぞれの項目の文字列を、区切り文字(半角のセミコロン(;))で結合して1つの文字列として記入(区切り文字を含み、最大半角178文字相当)。 日本書籍出版協会会員社専用。
45	目次	文字数制限無し	
46	キーワード	キーワードは半角セミコロン(; )で区切る。250文字以内	本の内容に合った、検索で引っかけりそうな文言の他、連載されていた紙誌名などの、読者が本を探す時の周辺情報も有効。
47	付録の有無	1、有り 2、無し(デフォルト)	付録がある場合は48でその内容を記述。
48	付録の内容	200字以内	
49	画像	ISBN.jpg ISBN.in01.jpg ISBN.in02.jpg 3点まで可。 サイズは500px~1200px、jpg方式、カラーモードはRGBモードとする。解像度は任意(72dpi以上推奨)。	書影でなくイメージ画像でも可。ただしアダルト画像は不可。
50	その他出版社記入欄	内容紹介に入れられない、書店の仕入れに役立つ情報。読者には原則非公開情報。文字数制限無し。	広告・パブ情報、初版予定数、関連書情報、「再販」「販売条件」項目の「その他」詳細情報 等。

### ヘッダー

1	更新日時	yyyymmddThhmm 送信時自動	dとhの間にTimeを意味する「T」を入れる。
2	付番コード	4ケタ	入会時にJPOが付番するコード。
3	送信元会社名	一次送信の多くは発行発売出版社名	
4	部署		
5	送信担当者		
6	電話	99-9999-9999	市外局番よりハイフン有り。IP電話050対応。
7	FAX	99-9999-9999	市外局番よりハイフン有り。IP電話050対応。
8	E-mail		

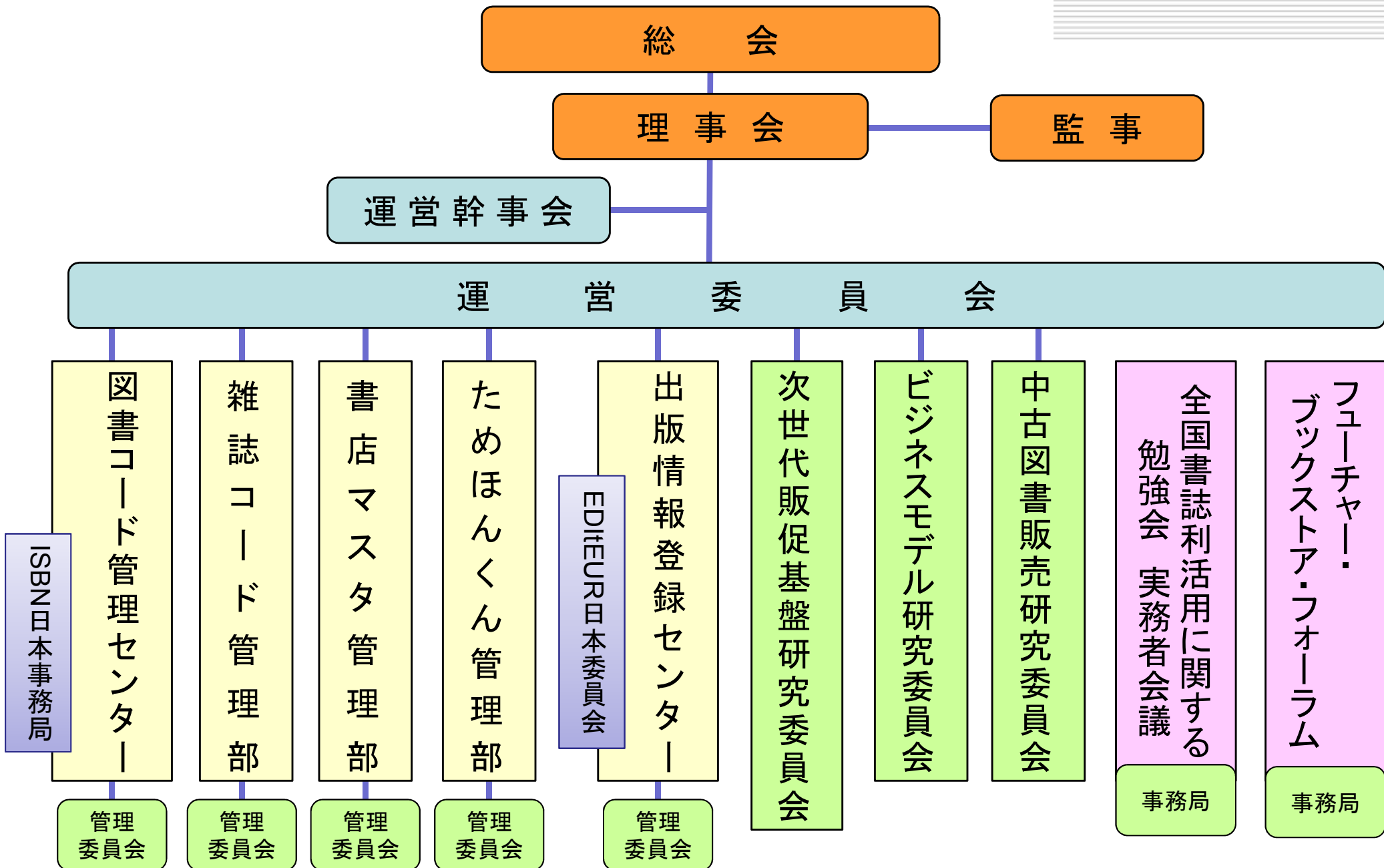

## 一般社団法人日本出版インフラセンター（JPO） 出版情報登録センター（JPRO）

メールアドレス : [info@jpo-center.jp](mailto:info@jpo-center.jp)

ホームページURL : <https://jpro.jpo.or.jp/>

データ仕様書などの資料は以下「資料集」よりダウンロードしてください

<https://jpro.jpo.or.jp/handout/list>